Wir bitten um Ihre Anmeldung bis 15. Juli 2016:
innovation.panel@sglgroup.com
Telefon +49 8271 83-3523
Telefax +49 8271 83-1883

❑ Ja, ich komme zum 32. Innovation Panel

❑ Ja, ich nehme an der Führung durch die Ausstellung teil

Titel/Vor- und Nachname

Firma/Organisation

Abteilung

Straße

PLZ/Ort

E-Mail

Die SGL Group lädt einmal im Quartal zu einem **Innovation Panel** ein. Im Rahmen dieser Veranstaltungen erhalten Führungskräfte der Wirtschaft über Vorträge und Podiumsdiskussionen Entscheidungshilfen für die langfristige strategische Ausrichtung auf Trends der Zukunft.

Das Innovation Panel findet jeden dritten Donnerstag im Quartal statt.

+

Der nächste Termin:
20. Oktober 2016

Inhalt und Programm können aus wichtigen Gründen geändert werden. Die SGL Group behält sich das Recht vor, die Veranstaltung abzusagen. Mit der Anmeldung wird akzeptiert, dass Foto-, ggf. Videoaufnahmen gemacht und bedarfsweise veröffentlicht werden.

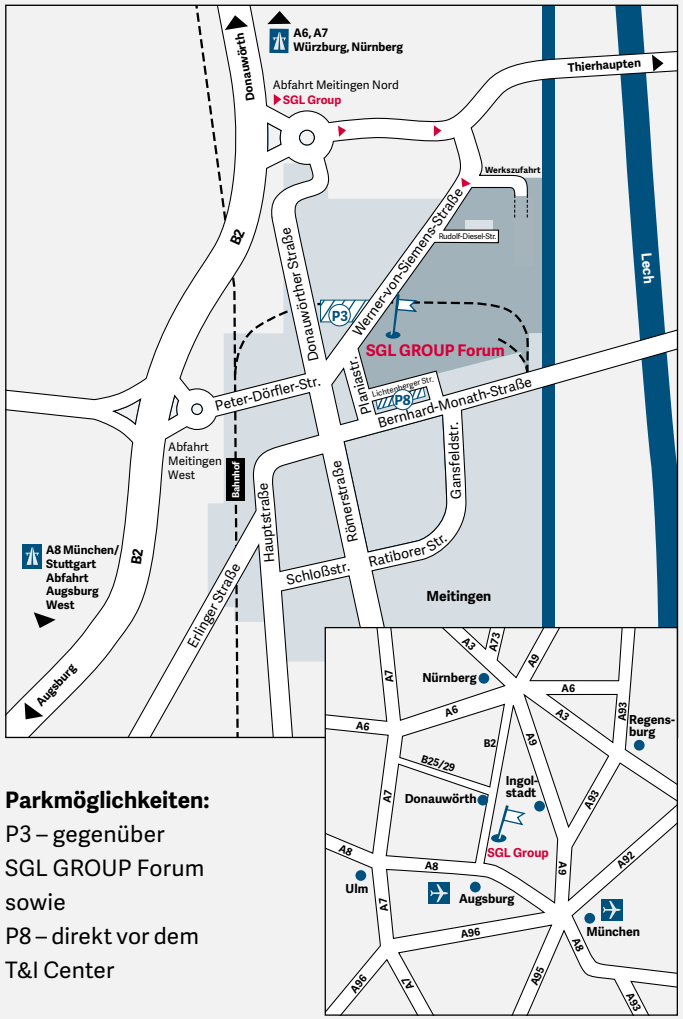

Parkmöglichkeiten:
P3 – gegenüber
SGL GROUP Forum
sowie
P8 – direkt vor dem
T&I Center

Technology & Innovation
SGL CARBON GmbH
Werner-von-Siemens-Straße 18
86405 Meitingen
www.sglgroup.com

SGL GROUP
THE CARBON COMPANY

Broad Base. Best Solutions.

SGL GROUP
THE CARBON COMPANY

Einladung zum

Innovation Panel

ZUKUNFTSFORUM DER SGL GROUP

Führung 5.0: „Best solutions for tomorrow“ – Der Paradigmenwechsel!

21. Juli 2016 | Meitingen

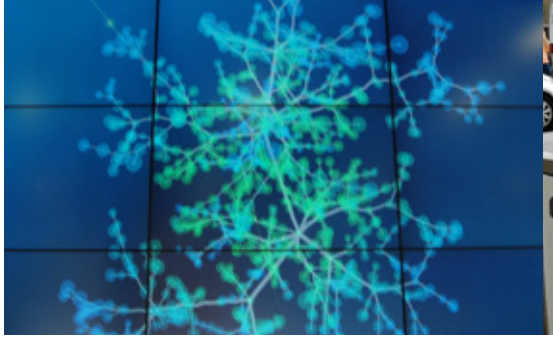

© Raphael Desrosiers/CC BY 2.0

32. Innovation Panel

Referent: Prof. Günther H. Schust

Thema: Führung 5.0: „Best solutions for tomorrow" – Der Paradigmenwechsel!

Termin: Donnerstag, 21. Juli 2016, 18:00 Uhr

Ort: SGL GROUP Forum, Meitingen

Programmablauf
17 Uhr: Führung durch das SGL GROUP Forum (optional)
18 Uhr: Vortrag und Diskussion
Im Anschluss „Get together"

Führung 5.0: „Best solutions for tomorrow" – Der Paradigmenwechsel!

„Wir sind nicht hier (auf der Welt, d. Verf.), um still zu stehen. Daher muss heute umweltgerechtes Wachstum und ressourcenschonender Fortschritt im Fokus unserer Anstrengungen stehen. In den Unternehmen muss eine neue Führungskultur Einzug halten."
(S. Klatten, Vorsitzende des Aufsichtsrats der SGL Group, DIE WELT, 15.2.2014)

Es geht darum, Mitarbeiter für neue Geschäftsmodelle/neues Denken zu begeistern, sie bei der Realisierung zu unterstützen und auf dem Weg zur Entfaltung zu bringen.

Auch ist es notwendig, bei der Einstellung bzw. Auswahl des Mitarbeiters/Partners auf dessen Wertepräferenzen und Zukunftsfähigkeit zu achten, denn vor allem die menschlich-ethischen „Core Values" entscheiden darüber, ob Organisationen innovativ, lösungsfähig, veränderungswillig und damit zukunftstauglich in der Wertschöpfung bleiben.

In anschaulicher Weise zeigt Prof. Schust in seinem Vortrag die "Stellhebel" auf, an denen Sie drehen müssen, damit Mitarbeiter und Führung "fit for tomorrow" sind.

Prof. Günther H. Schust

Kurzvita
Professor Günther H. Schust ist Dipl.-Kaufmann, Dipl.-Wirtschafts-Ingenieur, Executive MBA und Alumni der Hochschule St. Gallen/Schweiz.
Er war mehr als zehn Jahre bei einem Elektronikweltmarktführer in verantwortlichen Positionen des Controllings, Vertriebs und als europäischer Personalmanager tätig.
Heute ist Prof. Schust Weiterbildner und Trainer für Leadership, Innovation und Human Performance Management. Mitarbeiterführung ist einer der Schwerpunkte, mit dem er sich seit über 20 Jahren beschäftigt. Er begleitet Firmen bei Suche und Auswahl von Experten und Führungskräften und realisiert praxisnahe Fortbildungen sowie Trainings zur Entfaltung von persönlichen Schlüssel- und Vernetzungskompetenzen.
Prof. Schust ist Mitglied des wissenschaftlichen Beirats und der internationalen Beratergremien SCOPAR Scientific Consulting Partners GmbH und IHH GmbH, Dozent an Hochschulen in Bayern und der Schweiz sowie Autor von vier zeitgemäßen Führungsbüchern.

Mehr unter:
www.human-performance-management.de